



GOBIERNO DE
MÉXICO

TURISMO

SECRETARÍA DE TURISMO



VIVE GRANDES HISTORIAS DE ROMANCE



Guanajuato
Vive Grandes Historias
Secretaría de Turismo



Destination Wedding
Specialist Association Intl.

BIENVENIDA

El Turismo de Romance es significativo para los destinos de México por el impacto en la economía local e integración de toda la cadena de valor que hace posible esta industria. Siendo actualmente un eficiente motor del desarrollo económico en los destinos de nuestro país, capaz de modernizar la infraestructura, impulsar otras actividades productivas, revalorizar los recursos culturales, equilibrar la inclusión social y la sustentabilidad.

Este segmento abarca no solamente bodas destino, también entregas de anillo, lunas de miel, despedidas de soltera o soltero, aniversarios de novios y casados, renovación de votos, último viaje antes del nacimiento del bebé -Baby Moon, segundas nupcias, viaje con la familia (Family Moon) y un nuevo nicho que está creciendo exponencialmente con las condiciones epidemiológicas y económicas actuales, que son las “bodas de fuga”.

En México, año con año la cadena de valor de nuestros destinos se está especializando en este segmento, realizando un número significativo de bodas destino anualmente, en donde el escenario predilecto para las parejas son nuestras hermosas playas, sin embargo, las nuevas generaciones están siendo atraídas también por destinos coloniales y de aventura.

Por lo anterior, la Secretaría de Turismo del Gobierno de México, a través de la Dirección General de Innovación del Producto Turístico, impulsa este el Turismo de Romance, enfocándose no solo en las bodas destino, sino buscando la integración de otros productos turísticos y experiencias en torno a ese momento tan especial, que permita la incorporación de la población local contribuyendo así a elevar su calidad de vida.

El presente catálogo es el resultado del esfuerzo coordinado entre la Destination Wedding Specialist Association - DWSA, la Secretaría de Turismo de Guanajuato y todos los proveedores especializados de este destino turístico, que, junto con la Secretaría de Turismo del Gobierno de México, realizaron mesas de trabajo virtuales para crear productos turísticos innovadores dirigidos al Turismo de Romance, con un valor diferenciador que les da un toque distintivo y, al mismo tiempo, con identidad.

De esta forma, se ha incorporado a la proveduría local y también a las comunidades representadas por los artesanos, las cocineras tradicionales, los agronegocios y cooperativas, buscando así el desarrollo social con perspectiva de género e inclusión.

Es importante mencionar que este trabajo responde a la nueva política turística que busca fomentar que los beneficios de esta actividad apuntalen las localidades y lleguen a más sectores de la población, buscando un desarrollo equilibrado de las regiones del país.

Deseamos que este documento sea no solo útil sino interesante, y que contribuya a su experiencia de vivir y disfrutar México.





ÍNDICE

Introducción al destino	1
Pueblos Mágicos	5
Ruta del vino	7
Con el corazón en la piel	8
A flor de Piel	10
Con el corazón en la piel	20
Mágico Jalpa	30
Hoteles	35
Datos de contacto	37
Olé Salvatierra	38
Salvatierra	39
Callejoneada flamenca	41
La ceremonia	43
La recepción	45
De picnic	48
La magia de Pozos	50
Mineral de Pozos	51
La lunada	53
La ceremonia	
Ceremonia prehispánica	54
La recepción	58
Entre minas, cerveza y mezcal	61
Datos de contacto	62
Enamórate en Tarandacuao	64
Tarandacuao	65
Frente al Cristo de la Misericordia	67
Inundados de amor	70
Sorprende en La Carbonara	72
Tu boda de fuga extrema	75
Boda hacendada	
Boda naturaleza y aventura	
Datos de contacto	80

GUANAJUATO

En Guanajuato ¡Vive grandes historias! Conoce a profundidad esta entidad del Bajío que lo tiene todo.

El Estado de Guanajuato se encuentra grabado en el corazón y en el imaginario de propios y extraños; sazónando la mexicanidad moderna con sus ciudades, sus calles y callejones coloridos, sus hermosas sierras, páramos y valles que le imprimen un carácter cálido, relajado y amable.

Guanajuato está listo para vivirse en cualquier temporada. Su clima templado y suelo fértil hicieron prosperar desde la Colonia a numerosas haciendas mineras, agrícolas y ganaderas, que hoy nos reciben en sus antiguos cascos llenos de leyendas e historias.



GUANAJUATO

La Ciudad de Guanajuato, escenario natural del Festival Internacional Cervantino y San Miguel de Allende, multinombrada Mejor Ciudad del Mundo, son ambas reconocidas como Patrimonio Cultural de la Humanidad por la UNESCO, al igual que el Camino Real de Tierra Adentro, la ruta comercial que por siglos comunicó poblados y trajines mineros desde el centro hasta el norte de la Nueva España.

Además de su patrimonio histórico y rica oferta cultural y deportiva, el Estado de Guanajuato invita a visitar sus grandes ciudades: los extensos campos de fresa que rodean Irapuato; el museo dedicado a los reconocidos hermanos Chávez Morado en Silao; la inesperada parroquia neoclásica en San José Iturbide; los retablos barrocos del Templo de San Agustín en Salamanca; la insigne arquitectura de Francisco Eduardo Tresguerras en Celaya, con sus fábricas de cajeta; y la gran ciudad de León, capital del calzado y la industria de piel, con actividades para todos los gustos.

Guanajuato es gastronomía, aventura, romance, arquitectura, historia, negocios y cultura. Es donde ocurren los más grandes relatos del país y el escenario ideal para vivir su propia historia.



GUANAJUATO



LOCALIZACIÓN

- Se ubica en la parte central de México, en la Mesa Central, al Sur del Altiplano Mexicano. La superficie estatal forma parte de la Sierra Madre Oriental, Mesa del Centro y Eje Neovolcánico.
- Colinda al norte con los estados de Zacatecas y San Luis Potosí, al sur con Michoacán, al este con Querétaro y al oeste con Jalisco.
- Su altura promedio sobre el nivel del mar es de 2,015 metros.

TERRITORIO

- Representa el 1.6% del territorio nacional, esto es 30,589 kilómetros cuadrados.
- Ocupa el lugar 22 en extensión territorial.
- Predomina el clima seco y semiseco en la región norte; cálido subhúmedo en el suroeste y este, y en el resto del territorio hay un clima templado subhúmedo.
- La temperatura promedio más alta es alrededor de 30°C (mayo a junio) y la más baja, alrededor de 5.2°C (enero). La temperatura media anual es de 18°C.
- Las lluvias se presentan en verano, principalmente entre los meses de junio y septiembre.

HIDROGRAFÍA

El estado es tocado por las cuencas hidrológicas del sistema Lerma-Chapala-Santiago y la de los ríos Pánuco-Tamesí. El río Lerma vierte sus aguas al Océano Pacífico y el Pánuco al Golfo de México.

VEGETACIÓN

Las plantas más abundantes en el estado son encino, mezquite, nopal, palma, uña de gato, palo dulce, helecho, maguey, pitahaya, pirul, joconoxtle, tronadora, estafiate, zapote blanco, biznaga, fresno, garambullo, ahuehuate, huisache, pepahuaje, casahuate.

GUANAJUATO

FAUNA SILVESTRE

Los mamíferos de la región son conejo, zorra, ardilla, venado, coyote, armadillo, tlacuache, león americano, liebre, zorrillo, gato montés, onza. También hay aves como zopilote, lechuza, aguililla, tordo, codorniz, faisán, chachalaca, gavilán, búho, carpintero, colibrí, cuervo, huilota, cenizote, torcaza, salta pared, aura, urraca.

ÁREAS NATURALES PROTEGIDAS

Cuenta con 25 áreas naturales protegida, entre ellas están: Cerro del Cubilete, Cuenca Alta del Río Temascalco, Lago-Cráter La Joya, Laguna de Yuriria, Las Fuentes, Las Musas, Megaparque Bicentenario, Parque Metropolitano, Presa La Purísima, región volcánica Siete Luminarias, Sierra de Lobos, Sierra de Pénjamo y Sierra Gorda de Guanajuato.

LENGUAS INDÍGENAS

Las lenguas más habladas son otomí, chichimeca jonaz, náhuatl y mazahua. En Guanajuato hay más de 14 mil personas mayores de cinco años que hablan alguna lengua indígena.

ACTIVIDAD AGRÍCOLA

La agricultura se desarrolla en 48% de la superficie estatal. Los principales cultivos incluyen maíz, garbanzo, frijol, cebada, trigo y cacahuate los más cultivados.





PUEBLOS MÁGICOS

Guanajuato presume orgulloso sus seis Pueblos Mágicos, en los que la vida pasa a su propio ritmo, envuelta en los recuerdos del pasado, rodeados de las maravillas de la naturaleza y bendecidos por la calidez de su gente, llenos de experiencias únicas e inolvidables para ofrecer al visitante.



JALPA DE CÁNOVAS

- Creció alrededor de una antigua hacienda
- Es famosa por sus extensas nogaleras
- Cuenta con presas y paisajes rodeados de sabinos
- Ofrece deliciosa gastronomía de sus cocineras tradicionales



DOLORES HIDALGO

- Es la Cuna de la Independencia Nacional
- Ofrece sus piezas de cerámica mayólica
- Reconocido por su Centro Histórico, Plaza del Grande Hidalgo y sus nieves de exóticos sabores
- Cuenta con museos y actividades alrededor de la iconografía del compositor José Alfredo Jiménez

PUEBLOS MÁGICOS



SALVATIERRA

- La bella arquitectura de su conventos y templos
- Su gastronomía tradicional
- El Puente de Batanes
- Sus leyendas y consejas populares



MINERAL DE POZOS

- Su atmósfera de pueblo fantasma
- Sus extensos campos de lavanda
- Su cielo estrellado
- Su retadora ciclovía entre ruinas de haciendas de beneficio



COMONFORT

- Los retablos dorados del Templo de San Francisco
- Las tortillas ceremoniales
- Los molcajetes de piedra volcánica
- Zona arqueológica Cerro de Los Remedios



YURIRIA

- El Convento de San Pablo
- Su laguna artificial, del siglo XVI, primera obra hidráulica de América
- Las Siete Luminarias de Valle de Santiago
- Sus platillos tradicionales



RUTA DEL VINO

El cura Miguel Hidalgo y Costilla sabía de la fertilidad del suelo de Guanajuato. Por ello, desde principios del siglo XIX plantó vides y enseñó a los habitantes del pueblo de Cocomán -hoy Dolores Hidalgo- la forma de hacer vino. Tras la Independencia, esa noble actividad se perdió para, 200 años después, regresar de la mano de una nueva generación de casas vitivinícolas, llenando de uva los paisajes del estado.

Las cinco rutas pueden seguirse dependiendo de la ciudad en que uno se encuentre, brindando la oportunidad de conocer el terruño guanajuatense, caminar por los viñedos y conocer sobre los procesos que transforman las uvas en vino y degustar etiquetas distintas.

Rutas

1. León | Viñedos: El Lobo, Octágono, Guanamé
2. Silao - Guanajuato | Viñedo Caminos de Vinos
3. Salvatierra | Viñedo Dos Jacales
4. San Miguel de Allende-Dolores Hidalgo | Viñedos: De los Senderos, Tres Raíces, Santísima Trinidad, San Francisco, Los Arcángeles, Bernat, Cuna de Tierra
5. San Miguel de Allende-Querétaro | Viñedos: San Lucas, Puente Josefa, Dos Búhos, Toyán, Viñedo de Los Senderos y San José la Vista.

Guanajuato es el corazón de México. ¡Recórrelo y vive grandes historias!

Guanajuato, Grandeza de México



CON EL
CORAZÓN
EN LA PIEL



CON EL CORAZÓN EN LA PIEL

Es descubrir la grandeza del Bajío con recorridos que les harán viajar por sus sentidos, sus amigos y familia los acompañarán felices y asombrados con la maravillosa agenda de celebración que planeamos para su encuentro nupcial.

León, la Capital Mundial del Calzado, reconocida así por su experto sector especializado en piel y calzado, gran parte del zapato que se produce en México es fabricado en esta ciudad, además sus colecciones inspiradas en últimas tendencias lo han posicionado para competir con los grandes de la industria a nivel mundial, a través de su Ruta Picaso, Piel, Calzado & Sombrero conocerán su historia, sus orígenes y los artesanos guanajuatenses que viven de esta industria.

Exploren los lugares más representativos de la ciudad con un running tour para invitados extremos, en donde podrán conocer el corredor centro histórico y los atractivos del único complejo en México con más de 64 mil hectáreas de espacios dedicados al entretenimiento, como su recinto Poliforum, Parque Recreativo Explora, Teatro del Bicentenario, Estadio de Fútbol Nou Camp, entre otros.

El Pueblo Sangre de Cristo cuenta con la espectacular vista de su Parador Turístico Sangre de Cristo ubicada a 2,500 metros sobre el nivel del mar. En este espacio de cultura, artesanías y gastronomía encontrarán desde juguetes tradicionales, artesanía sacra, nieves y dulces típicos, vino, tequila y mezcal guanajuatense.

A unos kilómetros de distancia, se encuentra la reconocida Ex Hacienda Jesús María alojada por un agradable complejo turístico conocido como Caminos D'Vinos, nombre que recibe el viñedo que los deleitará bajo la experiencia de enoturismo con sus ocho variedades de uva: merlot, malbec, tempranillo, syrah, cabernet sauvignon, pinot noir, chardonnay y semillón, sembradío que cubre el horizonte para pasar una tarde perfecta.

Finalmente descubran el Pueblo Mágico de Jalpa de Cánovas con tours culturales, naturales y de aventura, conozcan sus artesanías, dulces y raspados típicos.

Reúnanse, vivan y disfruten de nuestro destino Guanajuato, su familia y amigos celebrarán con el Corazón en la Piel.



PRE-BODA
A FLOR DE
PIEL



EXPERIENCIA PICASO

PIEL, CALZADO & SOMBRERO

Comida de Bienvenida

Encuéntrense con todos sus invitados en una cálida recepción, desde este momento les anunciaremos su programa de actividades, además disfrutarán de la propia gastronomía que les brindará el restaurante de su hotel sede.

Ruta Picaso

El tour guiado de la capital mundial de la piel y el calzado les ofrecerá una experiencia vivencial a sus invitados; descubrirán la historia y los procesos de la cadena productiva moderna y tradicional del sector de la piel, calzado y sombrero, así como la industria de la “Marroquinería” o también conocida como el arte del curtidor que consiste en trabajar el cuero para convertirlo en producto desde ropa, billeteras, cinturones, etc. Sus procesos de diseño, fabricación y producción lo hacen parte de una auténtica industria.

Además de conocer a los talentosos artesanos, realizarán su propia billetera o carterón para dama con los mejores productos del estado, este obsequio lo sugerimos como parte de los regalos y sorpresas de los Novios para sus invitados donde podrán colocar un llavero, fotografía o nombres de los futuros esposos bordados en el regalo.

Esta Ruta recibió el Premio Gto2014 a la Competitividad Turística en la categoría “Idea Innovadora” y el Premio a la Diversificación del Producto Turístico Mexicano en el año 2016, garantía de que será una experiencia inolvidable y desearán regresar a nuestra bella ciudad.

EXPERIENCIA PICASO

PIEL, CALZADO & SOMBRERO

Duración: 4 horas.

Mínimos y máximos de personas: 10 y grupos máximos de 14 personas.

Incluye:

- Comida de bienvenida, menú de 3 tiempos en el restaurante del hotel sede.
- Guía especializado.
- Traslado en transporte privado tipo van Toyota Hiace de 14 plazas.
- Seguro de transporte.
- Visita tradicional.
- Tenería Centro Histórico "La piel hecha historia".
- Taller de zapatos de autor - Atelier Amareto con Claudio Andrade.
- Taller de marroquinería bolsa, carteras y accesorios de piel. ¡Realizarán su propio accesorio de piel!
- Visita boutique de moda, conocerán a los artistas artesanos, donde podrán adquirir los productos hechos con manos guanajuatenses.

Recomendaciones: Vestimenta cómoda y zapato cerrado. Apto a partir de los 7 Años, adulto mayor o personas con discapacidad.

Temporalidad: Recomendado de lunes a viernes, excepto días festivos.

Factor social y económico: Contribuimos directamente a la generación de autoempleo y empleo directo, así como el reconocimiento de la identidad leonesa.





ROMANCE EN EL AIRE

PICNIC & GLOBO AEROSTÁTICO

Les incluiremos la experiencia FIGLeón Festival Internacional del Globo, evento que los leoneses viven desde hace 18 años, este festival ha sido catalogado como uno de los tres mejores en su tipo a nivel mundial y el único en América Latina, la experiencia de admirar más de 200 globos en el aire lo ha convertido en uno de los eventos más esperados y visitados por todo el mundo.

¡Queremos contar su historia de amor, con una experiencia inolvidable! desde volar en un globo aerostático anclado, donde todos podrán disfrutar de una espectacular vista de la ciudad y obtener fotografías increíbles con sus amigos y familia, además podrán degustar de la auténtica y tradicional botana leonesa en un picnic nocturno.

Disfruten de un auténtico picnic leonés con un menú tradicional:

- Guacamayas: Es una tradición para los leoneses comerse un bolillo relleno con duro o chicharrón de puerco, que es la piel de cerdo dorada en manteca dentro de cazos de cobre, acompañado de cueritos encurtidos, salsa de jitomate muy picante con limón y sal.
- Caldo de Oso: Preparación que lleva vinagre de piña, limón, cebolla picada, sal, chile, que puede ser piquín “del que pica” o “del que no pica” y queso rallado salado. La Bomba es el mismo preparado con fruta picada cortada en pequeños cubos, puede ser jícama, pepino, piña y mango.
- Cebadina: Bebida tradicional refrescante, digestiva y natural preparada con cebada, pulpa de tamarindo, jarabe de jamaica y agua sin azúcar, agregarán bicarbonato de sodio al momento de servir por lo que deberán tomarla de inmediato para no derramar.
- Cerveza artesanal del Estado.
- Mezcal & vino artesanal del Estado.
- Quesos & xarcutería del Estado.
- Tumbagones.



ROMANCE EN EL AIRE

PICNIC & GLOBO AEROSTÁTICO



Duración: 3 horas.

Mínimos y máximos de personas: 40 y 60 respectivamente.

Incluye:

- Globo aerostático cautivo por 2 horas a una altura apropiada.
- Piloto certificado.
- Proyección de la historia de amor de los novios o video deseado.
- Picnic romántico documentado con fotografía y video profesional.
- Bocado menú leonés.
- Bebidas guanajuatenses.
- Traslado en transporte privado tipo van sprinter de 17 o 20 plazas.
- Seguro de transporte.

Recomendaciones: Vestimenta cómoda, ropa para frío, zapato cerrado.

Temporalidad: No se recomienda en los meses de febrero y marzo.

Factor social y económico: Se involucran servicios locales con los que se contribuye a generar empleos directos e indirectos y derrama económica en la ciudad.

Restricciones de Vuelo: Edad mínima de 5 años, peso máximo por pasajero 90 Kilogramos, estatura mínima para subir es de 1.10 metros, no pueden subir personas con problemas cardiacos, hipertensos, embarazadas, con lesiones o cirugías recientes.

Para sobrevolar el globo aerostático, se requiere viento en calma, no mayor a 9-10 km/h.



UNA CARRERA POR LA PAREJA

“RUNNING TOUR”

La mejor forma de empezar el día antes de la Boda y despertar con energía será vivir un “running tour” - una carrera por la pareja. Sus invitados podrán realizar la experiencia de correr y hacer turismo en la misma actividad, siempre con el acompañamiento de un “guía-runner”, descubrirán los lugares más bonitos y emblemáticos del corredor Centro Histórico - Complejo Poliforum: Fórum Cultural Museo de Arte e Historia de la Ciudad, Parque de Ciencias Explora, Teatro del Bicentenario, Estadio de Fútbol Nou Camp, Avenida de los Héroes, Puente del Amor, Calzada de los Leones, todos estos atractivos podrán recorrerlos por zonas permitidas, admirar su arquitectura y tomar fotografías.

Un espacio para convivir con amigos y familia de una manera saludable y divertida mientras recorremos la Ciudad.

Duración: 2 horas.

Mínimos y máximos: 2 y 10 por grupo, respectivamente.

Running tour de 10 km:

- Iniciamos ejercicios de calentamiento.
- Paseo por lugares seleccionados como el Centro Histórico, Barrio de San Juan de Dios, Calzada de los Héroes, Malecón, Explora.
- Visita a recintos como Museo de las Identidades Leonesas, Plaza de Gallos, murales de arte urbano, Fórum Cultural, Teatro Bicentenario.
- Finaliza con ejercicios de estiramiento.

UNA CARRERA POR LA PAREJA

“RUNNING TOUR”



Incluye:

- Guía-runner especializado.
- Playera con diseño alusivo a la Boda.
- Fotos digitales.
- Bebida y paquete de recuperación.
- Snack.
- Barra de granola o fruta.

Recomendaciones: Vestimenta deportiva para correr, llevar cámara fotográfica, lentes de sol, gorra o visera para sol, usar bloqueador solar, dinero en efectivo.

Restricciones: No incluye alimentos, ni entradas a espacios.

Temporalidad: Recomendado en cualquier mes del año.

Factor social y económico: Se involucran servicios locales con los que se contribuye a generar empleos directos e indirectos y derrama económica en la ciudad.



ENTRE NUBES Y VINO



SANGRE DE CRISTO & CAMINOS D'VINO

En el Parador Turístico Sangre de Cristo descubre la historia de la minería, observen de cerca las momias viajeras y descubran los productos artesanales.

Serán parte de una sesión de fotografía profesional con dron donde los novios, familia y amigos podrán hacer simulación de corazón, formas o letras para incluirlas dentro de su portafolio fotográfico.

A unos kilómetros de distancia, los llevaremos por la reconocida Ex Hacienda Jesús María alojada por un agradable complejo turístico conocido como Caminos D` Vinos, nombre que recibe el viñedo, uno de los más destacados en México por su perfecta ubicación a 2, 400 m. sobre el nivel del mar que los deleitará bajo la experiencia de enoturismo con sus ocho variedades de uva: merlot, malbec, tempranillo, syrah, cabernet sauvignon, pinot noir, chardonnay y semillón, sembradío que cubre el horizonte para pasar una tarde perfecta.

Recibirán el atardecer con una comida espectacular en el Restaurante El Tinto, con uno de los menús especiales a cargo del Chef David Quevedo.

Antes de terminar el día, relájense en el SPA Histórico de Ex Hacienda Jesús María con un masaje para llenar los sentidos, revivir memoria, en un espacio destinado al descanso, renovación del cuerpo y mente.



ENTRE NUBES Y VINO



SANGRE DE CRISTO & CAMINOS D'VINO

Duración: 5 horas.

Mínimos y máximos de personas: para grupos de 20 personas.

Incluye:

- Visita al parador turístico Sangre de Cristo.
- Sesión "save the date" con dron.
- Visita a la Ex Hacienda Jesús María.
- Tour guiado por el viñedo.
- Cata de vino.
- 2 copas de vino (degustación).
- Tabla de quesos.
- Traslado en transporte privado tipo van sprinter de 17 o 20 plazas.
- Seguro de transporte.
- Documentación del tour en fotografía y video profesional.

Recomendaciones: Vestimenta cómoda, lentes de sol, gorra o sombrero y bloqueador solar.

Restricciones: No incluye entradas a museos ni comidas.

Temporalidad: Recomendado en cualquier mes del año.

Factor social y económico: Se involucran servicios que impactan directamente en la comunidad contribuyendo en el rescate del patrimonio histórico y cultural que promueve el turismo.





CENA Y ALEGRÍA

OPCIONAL

Restaurante El Tinto

Ubicado en el antiguo laboratorio de la Hacienda de Beneficio Minero, donde lo inmemorial se encuentra con lo moderno. Déjense seducir por una fusión de sabores prehispánicos y coloniales.

Panteón Taurino

Único en su especie, orgullo y tradición en León, Guanajuato; al presentar la fiesta brava en su museo interno, comparte su historia, ambiente festivo y comida, como quesos fundidos, parrilladas y cortes de carne.

Casona del Arco

Restaurante Bar en el que se fusionan las raíces mexicanas con nuevas ideas, tanto en el diseño arquitectónico como en la propuesta gastronómica.

Rincón Gaucho

Restaurante único en León de cortes y platillos argentinos con una nueva propuesta gastronómica, en un ambiente familiar.

La Tequila

Conocemos el origen y la calidad de nuestros productos y valoramos el trabajo de las personas y comunidades que los elaboran. Promovemos con pasión el consumo local, regional y nacional de productos de la mejor calidad.



Incluye: Menú de 3 tiempos y servicio. Bebidas no incluidas. Restricciones: Espacios sujetos a la capacidad de cada restaurante. Servicio adicional no incluido en el producto.



SU BODA
CON EL
CORAZÓN
EN LA PIEL

LA CEREMONIA



Disfruten de una ceremonia íntima enmarcada por los hermosos atardeceres que León tiene para ustedes, rodeados de sus seres queridos.

AMOR Y COLOR

Al finalizar la ceremonia, se le dará la bienvenida a los nuevos esposos con hermosas calendas o mojigangas, disfraces gigantes y caracterizaciones hechos por artesanos guanajuatenses, que son toda una tradición que data desde 1885; hoy en día son un elemento que no puede faltar en las fiestas típicas para atraer el gozo y alegría a los anfitriones del evento.

En León abundan sembradíos de lechuga hidropónica, una tradición por llamarnos “lechugueros”, razón para definir su cóctel con una deliciosa bebida de nuestra tradición, la especialidad gin & tonic Scotch, bebida con Gin, lámina de lechuga, pétalo de rosa, agua de rosas y agua tónica. Además de incluir cerveza, mezcal y vino del Estado.

Se amenizará con una tradición propuesta musical, “La Estudiantina”, grupo de músicos que se acompañan con instrumentos de cuerda y ataviados con trajes de época española, con música vernácula y poesía, un espectáculo romántico para sus invitados.

Duración: 1:30 horas.

Incluye: Ceremonia civil o simbólica, decoración, experiencia Amor y Color, estudiantina y mojigantas.





LA RECEPCIÓN

iHospitalidad Líquida!

Conozcan la experiencia del Mixólogo Adan Moreno, fundador del Instituto de Mixología del Bajío, es la empresa de catering de alta coctelería más importante en la región Bajío de México, se especializan en crear experiencias únicas y creativas con barras y bares para eventos.

Barra especializada con los sabores, gustos y preferencias de ustedes, los cocteles tendrán sus nombres, apodos o lugares favoritos. Durante el cóctel de bienvenida se amenizará con la musical de *Jazz-México* un concepto de mariachi acompañado de un espectáculo que propone la nueva generación del *jazz*, amenizarán la bienvenida de sus invitados con la música regional mexicana en el soneto balada del famoso *jazz*.

Duración: 1 horas.

Incluye: Mixólogo profesional, cocteles seleccionados hechos al momento, cristalería y barras.





ROMANCE ESMERALDA

Ex Hacienda Cruz de Cantera

Ubicada muy cerca del centro histórico, de los barrios mas antiguos de la Ciudad y de hermosas iglesias.

Ex Hacienda Cruz de Cantera es un recinto histórico que cuenta con hermosos espacios como jardines, espacio emblemático con tambores de curtiduría en la hacienda, lagos artificiales y diseño ambiental que encantará a sus invitados. Todo dispuesto para hacer su evento soñado.

Mínimos y máximos de personas: 100 y 500 respectivamente.

Recomendación: Este recinto es recomendado para bodas grandes.

Localización: Centro de la ciudad de León.





PIEL DE SEDA

Mansión E. Borbón

Bella y majestuosa, así es Mansión E. Borbón. Es una de las casas más representativas e icónicas de la Ciudad, construida en 1940 al estilo Luis XV y recientemente habilitada para llevar a cabo eventos únicos y sofisticados con capacidad hasta para 600 personas. Su ubicación inmejorable, muy cerca del centro histórico y sus amplias instalaciones como el salón, jardín, terraza y hotel boutique, lo colocan como un recinto ideal para su evento. Esta locación cuenta con 11 habitaciones Jr. Suite que pueden rentar los invitados con costo adicional.

Adicionales incluidos: Suite nupcial para los novios por una noche.

Mínimos y máximos de personas: 100 y 600 respectivamente.

Recomendación: Este recinto es recomendado para bodas grandes.

Localización: Centro de la ciudad de León.





RINCÓN DE LEONES

Hacienda los Rincones

Ubicada a 20 minutos de la Ciudad, es una hacienda de ensueño llena de rinconcitos románticos para que cada momento sea especial. No habrá espacio que no sea el favorito de sus invitados. Sin duda, es el escenario perfecto para su boda soñada.

Cuenta con espacios de jardín y terrazas con una decoración campestre de exquisita forja de herrería.

Adicionales incluidos: 100 cocteles de bienvenida en área de alberca.

Máximo de personas: 800.

Recomendación: Este recinto es recomendado para bodas de cualquier capacidad.

Localización: A la orilla de la ciudad de León.





ESENCIA LEONESA

Hacienda La Cassia

Una hacienda nueva, pensada especialmente para su evento con todos los elementos de una hacienda antigua; cuenta con diferentes escenarios para llevar a cabo el evento perfecto y de cualquier capacidad. Ubicada en la entrada principal a la ciudad, al llegar a ella descubrirán que Hacienda La Cassia lo tiene todo, salones con hermosos plisados negros, iluminación cálida, jardín, explanada, capilla, habitación para la novia o el novio, alberca y próximamente contará con hotel y restaurante.

Adicionales incluidos: La música DJ puede ser sustituida por grupo versátil.

Máximo de personas: 600.

Recomendación: Este recinto es recomendado para bodas de cualquier capacidad.

Localización: A la orilla de la ciudad de León.



HISTORIA REAL

Ex Hacienda Ibarrilla

La mágica e imponente hacienda fue construida entre los años 1540 y 1600, perteneciente a la Ruta de la Plata o Camino del Virreinato. En sus muros, perfectamente conservados, se encierran años de historia, así como también en sus pequeños y artesanales túneles construidos en el tiempo de los cristeros.

Es un lugar único, habiendo solo dos haciendas del mismo tipo conservadas actualmente en México.

Cuenta con diferentes espacios desde jardines hasta una “fábrica de textiles” construida en el año 1800 la cual fue adaptada para realizar eventos, creando los mejores sueños e historias inigualables, hasta “La barra de los durmientes” con capacidad para 30 personas y es ideal para catas de vino y reuniones pequeñas. Cuenta también con “La troje” la cual tiene capacidad máxima de 370 invitados así como sus jardines con diferentes capacidades alrededor de la troje, teniendo entre ellos una explanada que tiene cabida para 1,000 invitados.

Mínimos y máximos de personas: 30 y 1000 respectivamente.

Recomendación: Este recinto es recomendado para bodas de cualquier capacidad.

Localización: Al poniente de la ciudad de León.





PERLA DE ENCANTO

Cañada de Mariches

Un recinto de encanto ubicado en la zona dorada de la ciudad. Sus espacios únicos como el río en armonía con las tres cascadas que lo integran, los cautivarán y brindarán el escenario ideal para su gran día. Podrán elegir entre una terraza con hermosas fachadas de piedra o un jardín con infinidad de spots que enmarcarán sus fotografías y los recuerdos de este momento inolvidable.

En este exclusivo recinto es atendidos por Delfines Gastronómica, empresa reconocida en todo el estado de Guanajuato por sus propuestas gastronómicas y su amplia trayectoria en la creación de eventos y experiencias memorables.

Mínimos y máximos de personas: 50 y 700 respectivamente.

Recomendación: Este recinto es recomendado para bodas de cualquier capacidad.

Localización: Zona dorada de la ciudad de León.



LA RECEPCIÓN

Duración: 6 Horas.

Incluye:

- Espacio de salón por 6 horas.
- 1/2 hora para entrada y 1/2 hora para salida de invitados.
- Menú de 3 tiempos (entrada, plato fuerte y postre).
- Barra fría de refrescos.
- Descorche libre.
- Equipamiento completo, mobiliario y plaque en tendencia.
- Mesa de honor.
- Prueba de menú para 2 personas.
- Música Dj profesional.
- Hermosa decoración personalizada y de tendencia.
- Personal de meseros, hostess y staff operativo.
- Coordinación por wedding planner profesional.
- Servicio de valet parking.
- Estacionamiento privado.
- Personal de seguridad.
- Amenidades en baños.
- Luz arquitectónica en áreas de evento.

Restricciones: No incluye destilados ni traslados.

Recomendaciones: Llevar ropa abrigadora en eventos de noche.

Temporalidad: Recomendado en cualquier mes del año.

Servicios adicionales opcionales:

Hora extra.

Trasnochado.

Mesa de postres.





POST-BODA
MÁGICA JALPA

MÁGICO JALPA

JALPA DE CÁNOVAS, PUEBLO MÁGICO

Vivan una aventura en el pueblo mágico de Jalpa de Cánovas con una variedad de tours que envolverán con su valor histórico, cultural y natural.

Realicen actividades de aventura mientras recorren los lugares icónicos del pueblo y conocen sus artesanías y gastronomía. Finalicen el día con una velada íntima con sus familiares en una cena de agradecimiento por haber participado en este acontecimiento tan relevante en su vida.

Los tours están diseñados especialmente para conocer Jalpa en todo su esplendor.



"Travesía al vaso de la Presa" en lancha o en kayaks (7 sitios principales)

No apto para personas en silla de ruedas

- El Vaso
- El Muro
- Los Pelícanos
- La Isla
- El Oasis
- El Tajo
- Las Palapas

"Caminata sobre el acueducto" (10 sitios)

No apto para personas con discapacidad

- Canaleta
- Arcos
- Desagüe
- Alameda
- Presita Recibidora
- Cuartito
- Muro
- Compuerta
- Canal
- Río de riego

MÁGICO JALPA

JALPA DE CÁNOVAS, PUEBLO MÁGICO



"Recorrido del Centro Histórico" (11 sitios)
Apto para adultos mayores y personas con discapacidad

- La Tienda de Raya
- La Primera Escuela
- Academus Casa Mayorazgo
- La Casa Luis Long
- El Santuario de 1621
- El Paredón de Fusilamiento
- El Templo Neo Gótico Contemporáneo Alemán
- La Hacienda de 1542
- Las bodegas Granero de México
- Las ruinas devastadas
- La exhuerta de nogales

"Paseo del Jardín Francés" (12 sitios históricos)
Apto para adultos mayores y personas con discapacidad

- La Esquina del Mártir
- Bodega de Silos Los Conos
- Calle La Vía de los Vagones
- El Puente del Tranvía
- El Arco del Jardín Francés
- El Kiosco del Zoológico
- El Molino Viejo
- El Acueducto de Energía
- La nogalera nueva
- El Rincón del Arte
- La gruta del oso

MÁGICO JALPA

JALPA DE CÁNOVAS, PUEBLO MÁGICO

"Ruta de la Fe en las Presas" (16 sitios principales)

No apto para personas con discapacidad

La Y Griega del agua bendita
Camino del Sanjuanero
La Mujer de Piedra
El Muro de La Presa Nueva
El Niño del Cuartito
El Niño de la Salud
El Paso de la Cortina
La Válvula de Riego

Las compuertas
La Presa Vieja
El muro
El primero molino
Hotel La Galera
El Jinete Cristero
El Pajarete
El tajo de dos estados



MÁGICO JALPA

JALPA DE CÁNOVAS, PUEBLO MÁGICO

Duración: 14 horas.

Mínimos y máximo de personas: 17 y grupos máximos de 20 personas.

Incluye:

Traslado en transporte privado tipo van León-Jalpa-León.

Transporte local durante el recorrido.

Guías especializados.

Experiencia vivencial de dulces, licores y mermeladas. Podrán observar de cerca la elaboración de alguno de estos dulces y mermeladas.

Degustación de raspados.

Cena tradicional de Jalpa.

Recorridos por Jalpa documentado en fotografía y video profesional.

Recomendaciones: Vestimenta cómoda, zapato cerrado, llevar cámara fotográfica, lentes de sol, gorra o visera para sol, usar bloqueador solar, dinero en efectivo. Todos los recorridos son aptos para personas de la tercera edad.

Restricciones: No incluye desayuno y comida. No incluye entradas a espacios, ni baños, ni hospedaje. Opción de kayak o lancha con costo adicional.

Temporalidad: Recomendado en cualquier mes del año.

Suplementos: Recorrido en caballo tiene costo adicional.

Factor social y económico: Se involucran locatarios y servicios del pueblo como guías nativos, servicios de alimentos y artesanos, contribuyendo directamente al ingreso económico de la comunidad.



HOTELES

Para recibirlos les presentaremos la siguiente propuesta de hoteles en Convenio, para hacer su estancia placentera, cómoda y con una excelente ubicación en la Ciudad debido al corredor Centro Histórico - Conjunto Poliforum que podrán recorrer sus invitados caminando y lograrán encontrar plazas comerciales, servicios y atractivos principales de la Ciudad.



HOTSSON

Hotel 5 estrellas - 4 diamantes
Habitaciones de lujo, equipadas con la mejor tecnología, complementarán su descanso con sus elegantes espacios y su destacada gastronomía en restaurantes y bares.



NUEVA ESTANCIA

Hotel 5 estrellas
Habitaciones tipo suite todas con características diferentes, mismas que sus invitados podrán decidir al registrarse, además de disfrutar sus destacadas instalaciones y especializados bares y restaurantes.



ENTRE PATIOS

Hotel Boutique 4 estrellas
Cada habitación tiene su propia identidad, su hermosa decoración vintage y sus pisos artesanales cuentan parte de la calidez de las casonas de la Ciudad, además de disfrutar de la galería de arte, de diversos artistas.

HOTEL JALPA



PUERTA DEL JARDÍN

Ubicado en la hermosa zona del pueblo de Jalpa, en un entorno de nogales, fresnos y 20 tipos de árboles frutales, es una opción para disfrutar sus últimos días en nuestro estado.

11 habitaciones con vistas hacia el jardín francés y a la enorme nogalera de más de mil árboles.



DATOS DE CONTACTO

Karla Macías
Karla Macías Eventos
Teléfono +52 4776388017
karlamacias.eventos@gmail.com
@karlamaciaseventos

Brenda Bratcho
Teléfono + 52 4774013361
brendabratcho@gmail.com
www.brendabratcho.com.mx

Alejandra Alfaro
Teléfono +52 4772544515
alfarocompany.clientes@gmail.com
www.alfaroeventos.com



VIDEO

Las fotos publicadas en este documento fueron proporcionadas por las empresas y proveedores que integran el presente producto turístico. Todos los contenidos de este producto están sujetos a derecho de autor.



OLÉ SALVATIERRA

SALVATIERRA



Salvatierra se localiza en el Valle de Huatzindeo, nombre de etimología indígena que quiere decir “lugar de hermosa vegetación”. Conocida por haber sido declarada Primer Ciudad de Guanajuato en el año de 1644, Salvatierra es un lugar que atesora bellas muestras de arquitectura religiosa y civil; 300 monumentos históricos catalogados por el INAH entre puentes, haciendas, conventos, y antiguas casonas que le brindan a una gran distinción y ambiente tradicional.



SALVATIERRA



VIDEO

El lugar nació para dar alojamiento a 40 familias españolas. Ese fue, precisamente, uno de los factores que tomó en cuenta el Virrey de la Nueva España para elevar al rango de ciudad a la antigua «Noble y Leal» San Andrés Chochones.



CALLEJONEADA FLAMENCA

Recorrido por las hermosas calles coloniales del pueblo mágico de Salvatierra al son de la banda, acompañados por orgullosas manolas -habitantes de los barrios populares de Madrid- con espectaculares ajuares bailando un pasodoble contagiándonos de su alegría, mojigangas y un delicioso mezcal de la zona, todo esto mientras paseamos por los lugares más emblemáticos del centro de la ciudad. Para finalizar la velada con broche de oro, el recorrido terminará con una experiencia gastronómica en Santero, restaurante de especialidad, donde se degustará un menú de 3 tiempos y mixología de autoría que deleitarán sus paladares con los sabores de Salvatierra.





CALLEJONEADA FLAMENCA

Duración: 3 h.

Incluye: Callejoneada Flamenca, 1 h de banda, 2 mojigangas, 2 manolas, degustación de mezcal durante callejoneada, menú de 3 tiempos, 2 cocteles.

Recomendaciones: Zapatos cómodos para el recorrido, en caso de programar de día el recorrido considerar un sombrero para el sol.

Restricciones: Mínimo 10 personas y 50 máximo de personas.



LA CEREMONIA

La ceremonia en una boda es el momento más emotivo y trascendente, es el espacio para unir tu alma y dar el sí a la persona que más amas. Salvatierra tiene los escenarios ideales para ser testigo de sus grandes historias de amor.



Parroquia Nuestra Señora de la Luz
Majestuoso templo parroquial situada en el corazón de Salvatierra, se le puso el nombre de “Nuestra Señora de la Luces” en 1696 dedicado a la patrona de la ciudad.

Su arquitectura y cúpulas imponentes son perfectos aliados para las ceremonias más emblemáticas.

Templo de San Francisco
Este monumento histórico y templo se concluyó en 1743; su edificación barroca que data de la primera mitad del siglo XVII en cuya sacristía se firmó la Celda Real de Fundación de la Ciudad, ha sido testigo de la historia de Salvatierra y su cultura.

LA CEREMONIA



Capilla de Ex Hacienda San José del Carmen

Duración: 1.5 h.

Incluye:

Ceremonia religiosa, civil, simbólica o espiritual.

Sacerdote u oficiante.

Mobiliario especial.

Ensamble musical.

Coche clásico para novios con chofer.

Servicio de fotografía.

Maquillaje y peinado de novia.

Ramo para la novia y boutonniere para el novio.

Recinto para la ceremonia.

Transporte invitados.

Brindis con vino local.



Templo de San Francisco





LA RECEPCIÓN

¡A celebrar! Después de una ceremonia emotiva, a celebrar con broche de oro la velada. Las opciones de locaciones para la recepción son:

Plaza de toros La Macarena

Plaza de toros ubicada en el centro de la ciudad a unos pasos de la Parroquia Nuestra Señora de la Luz. Recinto protegido por el INAH por su valor histórico para la historia de Salvatierra y el estado.



LA RECEPCIÓN



Ex Hacienda San José del Carmen

Ex hacienda llena de magia y misticismo, construida en la época colonial de México en la primera ciudad de Guanajuato. Fue considerada el granero del bajío y ahora su estructura arquitectónica es ideal para ser anfitriona de hermosas veladas.



LA RECEPCIÓN



Duración: 6 h.

Incluye:

Recinto.

Ambientación floral.

Mobiliario.

Carpa y entarimado.

Ambientación, iluminación arquitectónica.

Catering de 3 tiempos, café y servicio de meseros.

Tornaboda de antojitos tradicionales de la región.

Cóctel de bienvenida.

Mesa de dulces o quesos.

Pista.

DJ y equipo audiovisual.

Fotografía y video.

Servicio de wedding planner (planeación, producción, diseño y ejecución de la boda).



DEPICNIC

Despídete de Salvatierra con un picnic de comida tradicional. Salvatierra tiene un ecoparque donde cruza el río Lerma, escenario perfecto para recorrer, comer disfrutar, reír y cerrar con broche de oro el viaje a este bello pueblo mágico con tus invitados. Las largas son una verdadera celebración para el paladar, estarán degustando los guisos más icónicos de la ciudad como su famoso pico de gallo y chile negro. Y como un recuerdo de este recorrido por Salvatierra como cortesía se les hará entrega de la maleta salvaterrense, llena de los postres emblemáticos y deliciosos del pueblo.



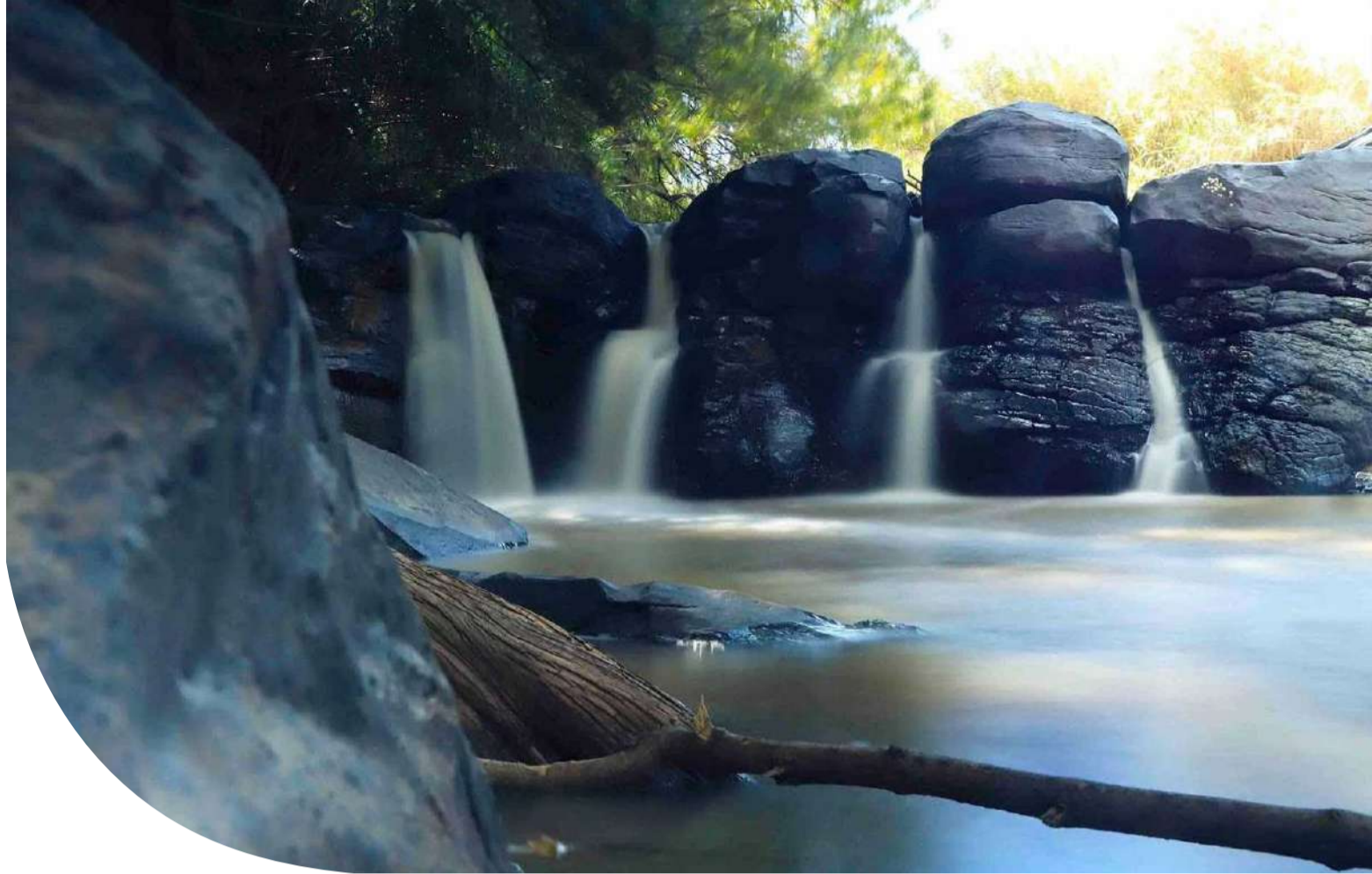

Duración: 3 h.

Incluye: Buffet de largas, recinto, mobiliario, maleta salvaterrense, recorrido por eco-parque El Sabinal.

Recomendaciones: Zapatos y ropa cómoda.

Restricciones: Mínimo 10 personas y máximo 50 personas.





LA MAGIA DE POZOS

MINERAL DE POZOS



Existe un lugar en Guanajuato donde nada romperá con tu tranquilidad mientras te dejas llevar por la historia que sus muros y vestigios tienen para contarte. Muchos, denominan a este sitio como un Pueblo Fantasma, pero estamos seguros que a tu paso por el Pueblo Mágico de Mineral de Pozos encontrarás más vida de lo que nunca imaginaste.



De aire tranquilo y bohemio enmarcado por el entorno semidesértico, Mineral de Pozos no siempre estuvo abandonado, pues en un principio diversos grupos indígenas nómadas como los chichimecas, huachichiles, copuces, guaxabanes y pames encontraron en estas tierras los puntos perfectos para armar sus campamentos. Poco sabían que a sus pies, se encontraban vetas de oro y plata.



MINERAL DE POZOS



Ya para el siglo XVIII en pleno auge de la época colonial, fue que se fundó el pueblo que originalmente se enfocaba a actividades agrícolas. Sin embargo, con el descubrimiento de la mina de Santa Brígida, el destino del pueblo estuvo sellado para las actividades mineras. Sus pobladores se dedicaban a la búsqueda de oro, plata, cobre y zinc en la época de bonanza durante el Porfiriato, hasta que sus habitantes lo abandonaron en 1920.

Ahora, que es sólo el eco de esas épocas mineras, el pueblo ha vuelto a la vida de otra forma. Los viajeros arriban a él para disfrutar de la soledad que impera en el ambiente pero sobre todo a recorrer sus calles empedradas, los vestigios de las haciendas y yacimientos mineros, mientras que por las tardes visitan tiendas de antigüedades y artesanías para comprar algunos cuarzos o piedras semipreciosas sacadas de las minas locales. Reminiscencia del pasado que este Pueblo Mágico revela.

Es posible llegar a Mineral de Pozos desde las ciudades de San Juan del Río en Querétaro, Guanajuato y San Luis Potosí. La mejor temporada para visitar este destino es de febrero a diciembre, pues disfrutarás de un clima cálido semidesértico.



VIDEO



LA LUNADA

Disfruta de un encuentro bajo las estrellas en el pueblo mágico y místico del estado de Guanajuato en hermosas instalaciones de la hacienda Santa Brígida donde presenciarán un espectáculo de danza y música prehispánica chichimeca. Se degustará de un menú de 3 tiempos con mezcal y cerveza artesanal del pueblo mágico. Y terminará la noche con un encuentro espiritual donde un chamán hará un ritual de armonización a los presentes en la velada.

Duración: 4 h.

Incluye: Espectáculo de danza y música prehispánica, menú de 3 tiempos, cerveza artesanal local, mezcal local, ritual de armonización.

Recomendaciones: Ropa cómoda y abrigos ya que la temperatura baja radicalmente por la noche.

Restricciones: Mínimo 10 personas y 100 máximo de personas.

LA CEREMONIA

Mineral de pozos tiene escenarios perfectos para dar el sí a la persona que amas, compartir sus votos y unir sus historias y convertirla en una.



LA CEREMONIA



Duración: 1.5 h.

Incluye:

Ceremonia religiosa, civil, simbólica o espiritual.

Sacerdote u oficiante.

Mobiliario especial.

Ensamble musical.

Coche clásico para novios con chofer.

Servicio de fotografía.

Maquillaje y peinado de novia.

Ramo para la novia y boutonniere para el novio.

Recinto para la ceremonia.

Transporte invitados.

Brindis con vino local.

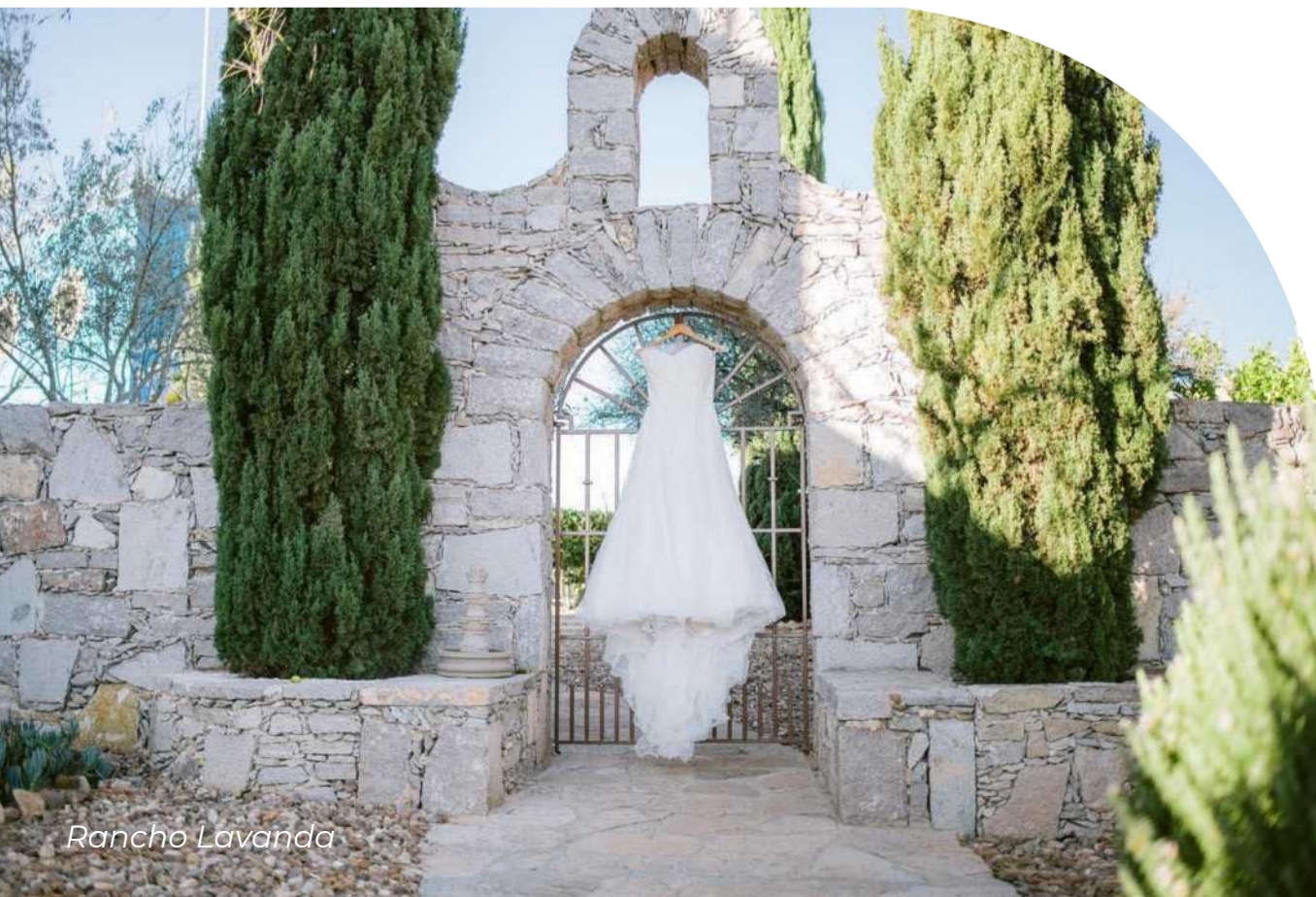

CEREMONIA PREHISPÁNICA



Atrévete a unir tu alma con la persona que amas en una ceremonia prehispánica dentro de un recinto lleno de magia como hacienda Santa Brígida como testigo. Nuestros antepasados antes de la división de culturas creían que cuando dos almas se casaban se unían para la eternidad, hacían un amarre de tilmas donde hombro con hombro la pareja se fortalecía y hacía oficial su unión, mientras danzantes y músicos rezaban a los 4 puntos cardinales al compás de la música. En Mineral de Pozos podrás vivir esta ceremonia espiritual conmovedora llena de cultura y misticismo.



CEREMONIA PREHISPÁNICA

Santa Brígida

Imponente Ex Hacienda llena de magia, construida en el siglo XVI y trabajada por la orden de los Jesuitas por indígenas chichimecas como hacienda de beneficio minero. La energía que tiene este lugar hace de este recinto el aliado perfecto para ceremonias prehispánicas y simbólicas.

Incluye:

Recinto Santa Brígida.

Platica prematrimonial.

Ceremonia prehispánica con elementos y altares necesarios para la ceremonia.

Estudio de tonalamatl de los novios.

2 tilmas.

Danza prehispánica durante la ceremonia Tlamanalli, ofrenda a la madre tierra.

Coche clásico para novios.

Servicio de fotografía.

Maquillaje y peinado de novia.

Transporte invitados.

Brindis con cóctel prehispánico.



LA RECEPCIÓN

¡A celebrar! Después de una ceremonia emotiva a celebrar con broche de oro la velada. Las locaciones para una recepción bohemia son:



Rancho Lavanda

Este especial recinto cuenta con una imponente vista panorámica al paisaje semidesértico del hermoso pueblo mágico de Mineral de Pozos. Ubicado en el corazón del pueblo, su arquitectura colonial y diseño colorido hará de su estancia una experiencia inolvidable.

LA RECEPCIÓN



Hotel Casa Diamante

Hotel Casa Diamante

El hotel Casa Diamante está certificado como uno de los Tesoros de México. Cuenta con el primer SPA de cerveza en México. El concepto se basa en tomar un baño de hidromasaje en un barril de madera diseñado especialmente para recibir el ingrediente que le da el carácter exclusivo de la cerveza artesanal VOPPER. La fórmula “única y especial” fue creada y desarrollada en nuestra fábrica de cerveza VOPPER, la cual se elabora y está enriquecida con todas las propiedades nutritivas, minerales y relajantes de una verdadera cerveza.



LA RECEPCIÓN

Duración: 6 h.

Incluye:

Recinto hotel Casa Diamante, Rancho Lavanda o Santa Brígida.

Servicio de wedding planner (planeación, producción, diseño y ejecución de la boda).

Ambientación, iluminación arquitectónica.

Catering de 3 tiempos, café y servicio de meseros.

Tornaboda de antojitos tradicionales de la región.

Ambientación floral.

Mobiliario.

Carpa y entarimado.

Cóctel de bienvenida.

Mesa de dulces o quesos.

DJ y equipo audiovisual.

Pista.



Ex Hacienda Santa Brígida

ENTRE MINAS CERVEZA Y MEZCAL

Recorrido por las minas más emblemáticas del pueblo mágico, Minas 5 señores y Hacienda Santa Brígida, donde sus leyendas, cuarzos, ruinas y magia conquistarán. Y terminará el recorrido en Hotel Casa Diamante donde se degustará de un maridaje con cerveza artesanal de la casa Vopper y un mezcal como digestivo.

Duración: 4 h.

Incluye: Recorrido por Ex Hacienda Santa Brígida y Minas 5 señores, Maridaje con cerveza artesanal Vopper y mezcal de la casa, transporte a los distintos puntos.

Recomendaciones: Ropa cómoda.

Restricciones: Mínimo 10 personas y en caso de más de 30 personas, serán distintos grupos.



DATOS DE CONTACTO

EVENTOS GARDENIA

Gardenia Meza

Teléfonos +52 442 1578373 y +52 415 1091549

info@eventosgardenia.com

www.eventosgardenia.com



GARDENIA MEZA
WEDDING PLANNER AND EVENTS



VIDEO

Las fotos publicadas en este documento fueron proporcionadas por las empresas y proveedores que integran el presente producto turístico. Todos los contenidos de este producto están sujetos a derecho de autor.

PROVEEDURÍA



MARIANA BARBOSA
FOTOGRAFÍA

Santa Brigida de Morán



ALMUDENA
FLEUR & ENGAGE



CASA DIAMANTE
Hotel Boutique
Mimetal de Pozos - México

Su Casa
BY EVA



ilumina

AsE

ADY SERRANO
MAKE UP ARTIST

acaso

SAN MIGUELITO
JARDÍN DE EVENTOS & MOBILIARIO



LA CASONA MINERA
HOTEL BOUTIQUE



Lavendar Farms

h.c.

BULO CAMELIA



LUCERNA



ENAMÓRATE EN TARANDACUAO

TARANDACUAO



El municipio mágico de Tarandacuaao se ubica al sur del estado de Guanajuato, se ha detonado en los últimos años como el mejor municipio para realizar, en conjunto o por separado, las actividades de turismo de naturaleza, en sus modalidades de ecoturismo y turismo de aventura, que se pueden encontrar en el Estado.

Tarandacuaao, se destaca por sus talleres de cerámica a alta temperatura, el más famoso es Cerámica Servín, además de la artesanía de la obrajería, el tejido de cestas de vara y su famosa gastronomía. Es un municipio que tiene gran variedad de flora y fauna y un enfoque de cuidado ambiental y ecológico al 100%. Cuenta con un misticismo regional histórico, su nombre en lengua tarasca se traduce como "Lugar por donde entra el agua".

ENAMÓRATE EN TARANDACUAO

Sabemos la importancia de ese momento tan especial de la pareja de darse el “Sí”, es por eso que hemos creado tres eventos temáticos en un contexto de paisajismo, aventura y relajación, muy diferente para una sorpresa; todo esto con el enfoque regional que caracteriza la región sur del estado de Guanajuato.

Estas tres experiencias pueden ser en locaciones regionales de los municipios de Tarandacua y Jerécuaro, donde se les dará a escoger alguno que vaya más acorde a sus deseos para expresar su amor por esa persona tan especial. Además, nuestras experiencias de entrega de anillo se pueden acomodar para poderlas desarrollar con familiares, parientes o amigos, si desean integrarlos a este evento y recordarlo por toda la vida.





FRENTE AL CRISTO DE LA MISERICORDIA

OPCIÓN 1

Vivan una experiencia única religiosa para pedimento de mano, entrega de anillo o votos, engalanada por la majestuosidad del segundo Cristo más grande de Guanajuato "Cristo de la Misericordia", donde les realizaremos un convivio de entrega de anillo con una ceremonia temática, la cual podrán realizar en pareja o en compañía de sus seres queridos, familiares y amigos.

El evento será acompañado por una comida de convivio regional, a los pies de este maravilloso Cristo. Disfruten de esa entrega de anillo, bajo un contexto regional y sorpréndase.

Iniciaremos con un desayuno típico de bienvenida, para después continuar con un taller práctico de artesanía regional, dirigido por alguno de nuestros maestros artesanos de las famosas cerámicas de alta temperatura de la comunidad mágica de La Purísima, para que puedan plasmar su amor en una figura temática de cerámica y decorada de forma personal. Incluye quema de pieza y envío de regalo a un radio no mayor de 5 h.



FRENTE AL CRISTO DE LA MISERICORDIA

OPCIÓN 1



Continuaremos con un recorrido cultural donde los llevaremos a conocer el Cristo de la Misericordia y en dónde realizaremos el evento sorpresa de entrega de anillo o pedida de mano, todo esto será plasmado y recopilado en una sesión de fotos por nuestro fotógrafo profesional, para después degustar de una comida regional teniendo como fondo al Cristo de la Misericordia.

Al finalizar los llevaremos a conocer el parador regional de Taranda y a que degusten los licores regionales, para así dar por finalizada esta magnífica experiencia.

Si desean extender su evento para pasar un fin de semana especial, tenemos la opción de un segundo día con hospedaje temático en un ambiente romántico, ya sea en cabañas regionales armónicas con un entorno de ecología o en la Ex-Hacienda del Gigante, las cuáles serán decoradas para una noche especial y al día siguiente podrán disfrutar de una deliciosa sesión de masaje o de relajamiento de Reiki, presentada por nuestras hábiles maestras de cada experiencia a realizar.

Duración: 1 día a 2 días.

Ubicación: Tarandacuo y/o Jerécuaro, Guanajuato.

Mínimo y máximo de personas: 2 a 20.

FRENTE AL CRISTO DE LA MISERICORDIA

OPCIÓN 1

Incluye:

Desayuno de bienvenida

Taller práctico de cerámica regional de alta temperatura

Permiso para evento de entrega de anillo en Mirador Turístico Cristo de la Misericordia

Decoración

Manta de pedimento

Servicio de comida regional en mirador (mobiliario y decoración)

Apoyo de transportación interna de evento

Sesión fotográfica de pareja de evento en entrega de anillo

Cierre de evento con degustación de licores regionales y visita de compras en el Parador Turístico Artesanal Taranda

Seguro de experiencia

Guías y equipo especializado de experiencia, así como para apoyo de tu pedida de mano.

Adicionales experiencia de dos días:

Recorrido cultural, 1 noche de hospedaje, masaje regional en pareja e invitados, 4 alimentos regionales - incluidos desayuno de bienvenida y comida de evento.

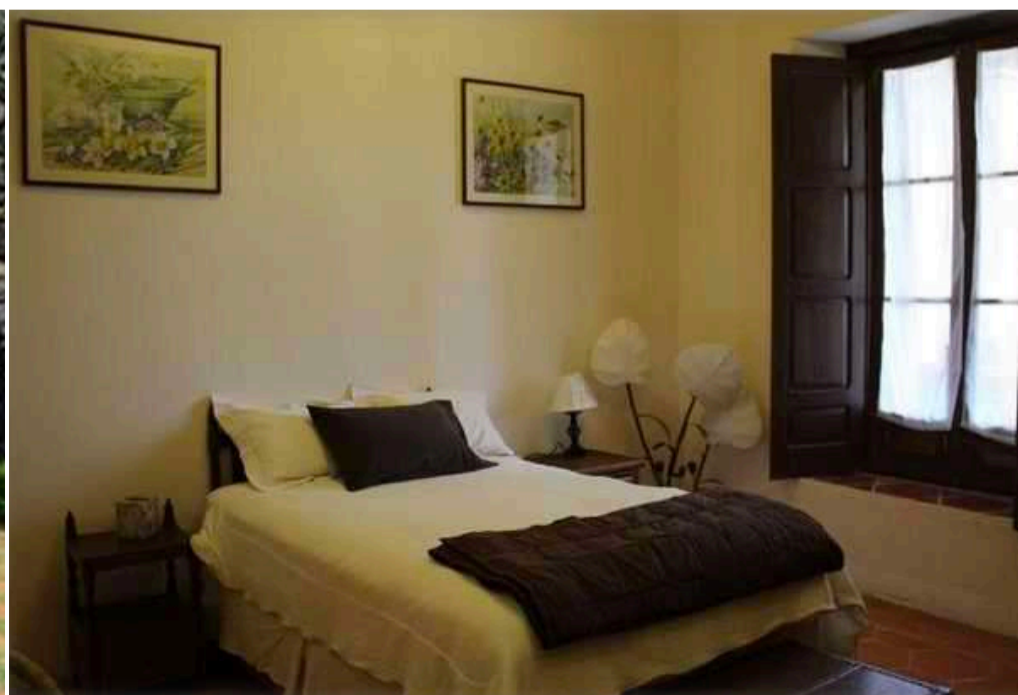

OPCIÓN 2

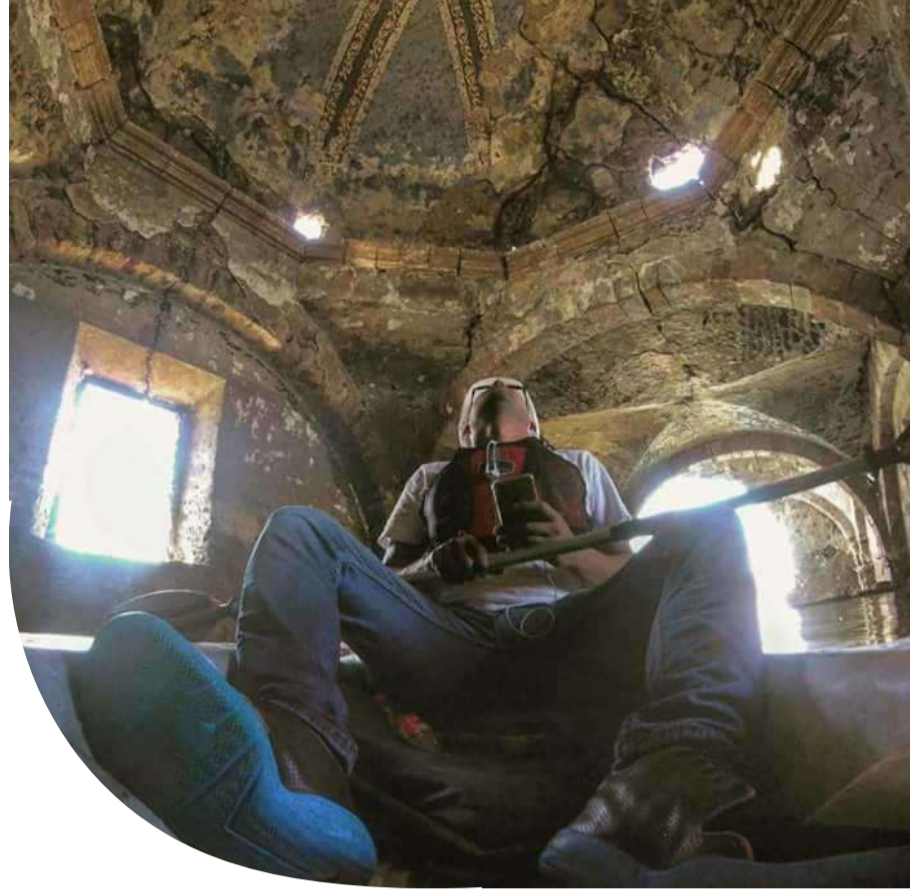

INUNDADOS DE AMOR

Una experiencia diferente en donde combinaran la aventura con lo religioso y una pedida de mano o entrega de anillo muy especial. Tendremos como escenario una de las más míticas iglesias sumergidas del estado de Guanajuato “Iglesia Hundida de Puruagüita”, ubicada en el municipio de Jerécuaro. Esta experiencia contará con un recorrido en kayak doble o individual, donde nos adentraremos al recinto de la Iglesia Hundida, en el punto donde estuvo ubicado el antiguo altar, ahora sumergido por las aguas de la Presa Solís. Este paseo lo podrán realizar en pareja o en compañía de sus seres queridos, familiares y amigos.

Realicen esa entrega de anillo bajo un contexto diferente y sorprende a esa persona tan amada, donde con gusto los apoyaremos en ese momento tan especial e importante de sus vidas.



INUNDADOS DE AMOR

OPCIÓN 2



Iniciaremos con un desayuno de bienvenida regional, para después continuar con la experiencia de kayak de agua plana, donde le daremos el giro turístico y los acercaremos a la Iglesia Hundida, con un recorrido temático histórico junto con la entrega de anillo. Todo esto será plasmado y recopilado en una sesión de fotos por nuestro fotógrafo profesional, para después degustar de una comida regional, teniendo como fondo la magnificencia de la Presa Solís la más grande del estado de Guanajuato, por último los llevaremos a conocer el parador regional de Taranda y que degusten los licores regionales, para así dar por finalizada esta experiencia de entrega de anillo temática.

Si desean extender su evento para pasar un fin de semana especial, les podemos ofrecer un segundo día con hospedaje regional temático con ambiente romántico, ya sea en cabañas regionales armónicas con un entorno de ecología o en la Ex-Hacienda del Gigante, que serán decoradas para una noche especial, y al día siguiente podrán disfrutar de una deliciosa sesión de masaje tradicional o de relajamiento de Reiki, presentada por nuestras hábiles maestras.

Duración: 1 día a 2 días.

Ubicación: Tarandacuó y/o Jerécuaro, Guanajuato.

Mínimo y máximo de personas: 2 a 20.



Incluye:

Desayuno de bienvenida, experiencia de kayak con entrega de anillo, permiso para evento de entrega de anillo en Iglesia Hundida, decoración, manta de pedimento, servicio de comida regional en presa (mobiliario y decoración), apoyo de transportación interna, sesión fotográfica de pareja para la entrega de anillo, cierre de evento con degustación de licores regionales y visita de compras en el parador turístico artesanal Taranda, seguro de experiencia, guías y equipo especializado de experiencia.

Adicionales experiencia de dos días:

Recorrido cultural, 1 noche de hospedaje regional, masaje en pareja y para invitado, 4 alimentos regionales - incluidos desayuno de bienvenida y comida de evento.



OPCIÓN 3

SORPRENDE EN LA CARBONERA

Para los amantes de la aventura y de las experiencias acuáticas se ha diseñado un evento temático donde combinaremos la aventura, el paisajismo y la gastronomía regional, en donde el “SI” será definitivo.

Les ofrecemos una travesía de aguas blancas o turbulentas por más de 15 km para llegar al paraje conocido como la Carbonera, donde les tendremos todo preparado para que esa persona especial se sorprenda y vea el amor que le profesas con una entrega de anillo sin igual. Este recorrido lo podrán realizar en pareja o en compañía de sus seres queridos, familiares y amigos.

Iniciaremos con un desayuno de bienvenida regional, dándolo como un servicio turístico regular, para después continuar con la experiencia de rafting, donde le daremos el giro turístico, con un recorrido de aventura y paisajismo.

SORPRENDE EN LA CARBONERA

OPCIÓN 3

Todo esto será plasmado y recopilado en una sesión de fotos por nuestro fotógrafo profesional, para después degustar de una comida regional, teniendo como fondo el paraje mágico de La Carbonera con sus manantiales de agua templada, al término los llevaremos a conocer el parador regional de Taranda donde podrán degustar los licores regionales, para así dar por finalizada esta magnífica experiencia.

Para pasar un fin de semana inolvidable, les sugerimos quedarse un día mas, les ofrecemos hospedaje regional temático con ambiente romántico, ya sea en cabañas regionales armónicas con un entorno de ecología o en la Ex-Hacienda del Gigante, misma que serán decoradas para una noche especial, y al día siguiente podrán disfrutar de una deliciosa sesión de masaje tradicional o de relajamiento de Reiki, presentada por nuestras hábiles maestras.

Duración: 1 día a 2 días.

Ubicación: Tarandacuó y/o Jerécuaro, Guanajuato.

Mínimo y máximo de personas: 2 a 10.



SORPRENDE EN LA CARBONERA

OPCIÓN 3

Incluye:

Desayuno de bienvenida, experiencia de rafting con entrega de anillo, permiso para evento de entrega de anillo en La Carbonera, decoración, manta de pedimento, servicio de comida regional en presa (mobiliario y decoración), apoyo de transportación interna de evento, sesión fotográfica de pareja para evento en entrega de anillo, cierre de evento con degustación de licores regionales y visita de compras en el parador turístico artesanal Taranda, seguro de experiencia, guías y equipo especializado de experiencia, así como para apoyo de pedida de mano.

Adicionales experiencia de dos días:

Recorrido cultural, 1 noche de hospedaje regional, masaje en pareja y de invitado, 4 alimentos regionales - incluidos desayuno de bienvenida y comida de evento.





TU BODA DE FUGA EXTREMA

BODA HACENDADA



Hacia el siglo XVI, las haciendas nacen como fincas agrícolas y ganaderas habitadas por familias acaudaladas y jornaleros en donde también se procesaba y almacenaba una gran variedad de productos. Con el paso del tiempo se han restaurado y acondicionado para diversos fines, entre ellos, las bodas. Son terrenos extensos conformados por un casco que es la parte más lujosa donde vivían los hacendados; así como por caballerizas, capillas, jardines, kioscos o fuentes que pueden adecuarse para la celebración. Transporten su boda a esa época colonial, donde la pareja llegará en un carruaje de época.

HACIENDA DEL SALTO

Un lugar temático de hacendado para realizar su evento en una magnífica hacienda colonial, la cual tiene la historia de ser una de las precursoras de la economía de la región sur de Guanajuato y Michoacán; disfruten de su arquitectura, de sus vestigios históricos y de su gran belleza natural, la cual se conjunta con uno de los ríos más grandes de Guanajuato en la Sección del Gigante.





BODA HACENDADA

HACIENDA SAN ISIDRO

Una de las mayores haciendas coloniales que en sus vestigios guarda la historia de sus comunidades, se cuenta que fue una de las precursoras de migración de los españoles a la región sur de Guanajuato. Sus amplios jardines y fachadas con historia harán de su evento algo inolvidable.



BODA NATURALEZA Y AVENTURA

Las bodas de naturaleza con aventura están muy de moda en la región, donde combinamos alguna experiencia entre el rafting, kayak, rapel o experiencias ecoturísticas como huertos orgánicos y senderismo interpretativo, todo esto enmarcado en magníficos escenarios naturales que distinguen a la región sur de Guanajuato.



PASO DE OVEJAS Y PRESA SOLÍS

Comunidad regional ubicada en el municipio mágico de Tarandacua, Guanajuato. Paso de Ovejas se destaca por su cercanía con la riera de la mayor presa del Estado de Guanajuato “Presa Solís”, la cual cuenta con magníficos paisajes para el desarrollo de bodas temáticas, que buscan la interacción con entornos naturales y vistas únicas que se complementa con el avistamiento de aves migratorias y endémicas como pelicanos, garzas, patos y flamingsos migratorios.



TU BODA DE FUGA EXTREMA

Incluye:

Ceremonia simbólica a elegir.

Renta de locación.

Decoración de la ceremonia.

Música en el templo por 2 h.

Recorrido en calandria al templo 2 h.

Permiso de recinto 6 h.

Renta de recinto 6 h.

Decoración del recinto.

Recorrido en calandria al recinto 2 h.

Platillo regional para invitados (3 tiempos).

Renta de mobiliario.

Meseros durante el evento.

Bebida regional.

Música general durante el evento 4 h.

Mariachi 2 h.

Música regional 2 h.

Presente de boda regional.

Fotógrafo (video y edición).

Logística y desarrollo del evento.



DATOS DE CONTACTO

TARANDA RAFTING

Teléfono +52 421-1085350
info@expedicionesdeaventura.com
www.tarandarafting.com



Las fotos publicadas en este documento fueron proporcionadas por las empresas y proveedores que integran el presente producto turístico.
Todos los contenidos de este producto están sujetos a derecho de autor.



VIDEO

La edición y desarrollo de este producto fue con el apoyo de:

Secretaría de Turismo del Gobierno de México

Mtro. Mauricio Aarón Reyna Guerrero

**Director General de Innovación del Producto Turístico,
DGIPT**

Lcda. Paulina Dominguez Aguilar

**Directora de Segmentos Especializados y Apoyo a la
Comercialización**

pdominguez@sectur.gob.mx

Teléfono - 5530026300 Ext 6325

Lcda. Adriana Aguilar Gallardo

Jefa de Departamento de Turismo Cultural

aaguilar@sectur.gob.mx

Teléfono - 5530026300 Ext 6307

www.sectur.gob.mx

Secretaría de Turismo de Guanajuato

mice@guanajuato.gob.mx

Teléfono - 472 1039900

www.guanajuato.mx

**En colaboración con Destination Wedding Specialist
Association**

info@dwspecialistassn.com

www.dwspecialistassn.com



Guanajuato
Vive Grandes Historias
Secretaría de Turismo



Destination Wedding
Specialist Association Int'l.